

## Typografie

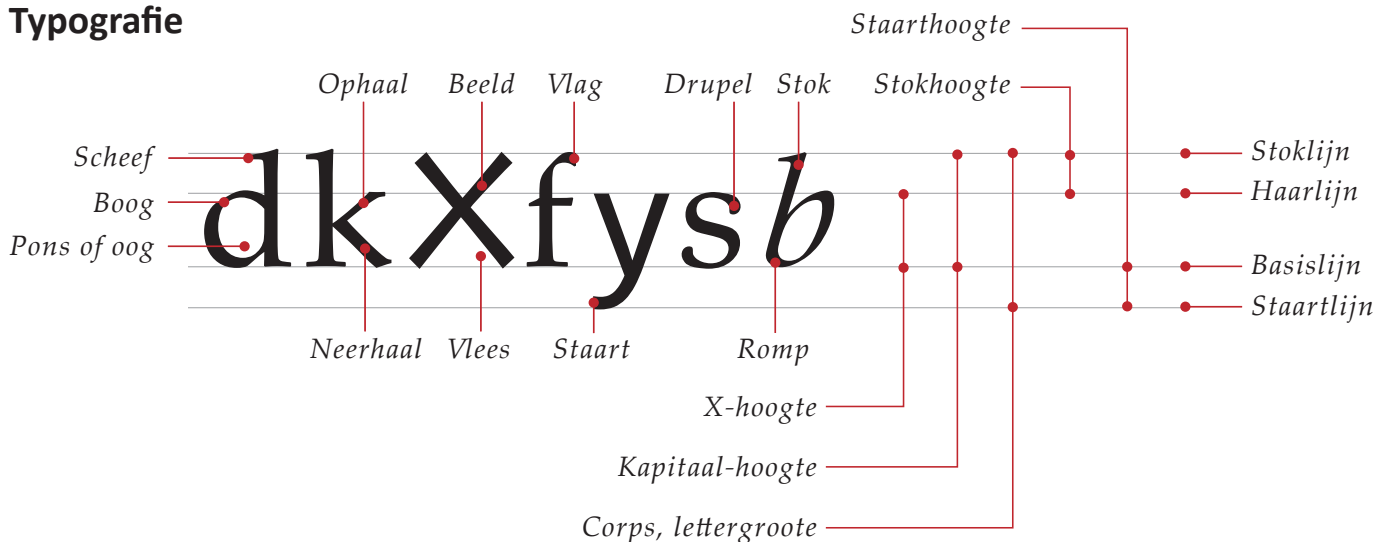

Typografie omvat alle aspecten die horen bij het opmaken van teksten, hieronder vallen onder andere de keuze van lettertypen, regelafstand en witruimte. Een letter bestaat uit verschillende onderdelen, veel van deze benamingen stammen uit het loden tijdperk of vinden hun oorsprong in het handschrift. Zoals: Schreef, stok, staart, vlees, boog, vlag, romp enz. Typografie stamt van het Griekse τύπος (tupos: slag, vorm, afdruk) en γράφειν (grafein: schrijven).

### Enkele termen:

**Ampersand:** het &-teken is een combinatie van de letters e en t van het Latijnse et (= 'en');

**Basislijn (zetlijn):** is de lijn waarop de meeste letters staan of geschreven wordt en waaronder de staartletters uitsteekt;

**Beeld:** het onderdeel van de letter dat gedrukt wordt;

**Boog:** de kromming in letters (de letters a b c d e f g h n m o p r s y);

**Corps:** de grootte van de letter, corps wordt meestal uitgedrukt in punten;

**Haarlijn:** de meeste kleine letters (a, c, e, enz.) zijn niet hoger dan de x-hoogte;

**Hoerenjong:** benaming voor de laatste regel van een alinea die bovenaan een nieuwe pagina of kolom staat;

**Interpunctie:** is het gebruik van leestekens (bijvoorbeeld punten, komma's) in een tekst;

**Kapitaal-hoogte:** de hoogte van de hoofdletters;

**Kleinkapitalen:** dit zijn kleine versies van kapitalen;

**Neerhaal:** neerwaarts getrokken lijn (kalligrafie);

**Minuskel:** kleine letter (onderkast letters);

**Ophaal:** opwaarts getrokken of geduwde lijn (kalligrafie);

**Pons of oog:** de witte binnen ruimte van een gesloten letter;

**Schreef:** afsluiting van stok, staart of vlag door middel van een dwarsstreep of verbreding van de uiteinden;

**Spatie:** is de witte ruimte tussen twee woorden;

**Spatiëring:** ruimte tussen letters of woorden;

**Staart:** een staartletter is een letter waarvan de gedeelte een stok vormt die onder de basislijn uitsteekt (de letters g j p q i j y);

**Staatlijn:** de lijn die de onderste grens aangeeft van de kleine letters (minuskels) die staarten hebben;

**Stok:** bij stokletters is het staande deel van een onderkastletter dat boven de x-hoogte (hanglijn) uitsteekt (de letters b d f h k l t);

**Stoklijn:** de lijn die de bovenste grens aangeeft van de kleine letters (minuskel) met stokken;

**Tussenwit:** witte ruimte tussen de letters;

**Vlag:** de kromming in letters, bijvoorbeeld bij de r, f en a;

**Vlees:** het deel binnen en buiten de letter dat niet gedrukt wordt;

**Interlinie:** het wit tussen twee regels, is de afstand van de basislijn en de hanglijn van de volgende regel;

**Regelafstand:** is de witte ruimte tussen de regels, is de afstand van de basislijn en de basislijn van de volgende regel;

**Romp:** het deel van de onderkast letter dat tussen de staart en de stok ligt;

**X-hoogte:** de hoogte van de onderkastletters zonder stok of staart (de letters a c e n m o r s u w v x z hebben geen stok of staart).